

## I. 2025年度事業計画書

### 1. 事業の目的

公益財団法人こどものための柴基金（以下、「当法人」という）は、国内外を問わず、障害者および生活困窮者並びに事故、災害、戦争や武力紛争、犯罪等による被害者の主に児童又は青少年を支援し健全な育成に寄与する公益な事業活動を目的とします。

### 2. 事業内容

#### (1) 生活・教育支援（公益事業）

- ① 児童養護施設の在園者及び卒園者が希望をもって自立できるために、児童養護施設と協力して必要な住居を提供する
- ② 児童養護施設の在園者及び卒園者の進学や、就職による新たな生活環境の不安を軽減するため、定期的にコミュニケーションができる環境を提供する
- ③ 児童養護施設卒園者（出身者）及び生活困窮児童が希望する就学のために、給付型奨学金（他奨学金受給者可）を支給し社会的自立を支援する
- ④ 社会的養護が必要な児童の「第三の居場所」となる「こども食堂」や「こどもシェルター」など、NPO 法人及び地域団体が運営に必要な費用を支援し、生活に困窮する児童の健全な育成に寄与する

#### (2) 寄付金募集活動

- (1) ホームページや SNS 等で広報して寄付金を広く募集する  
(一部、ホームページで案内し直接振込など制度あり)

### 3. 評議会及び理事会運営

#### (1) 評議員（3名 / 任期：2027年度（事業年度）定時評議員会終結時まで）

- ① 朝井 隆夫 株式会社クリアシオン・インベストメント 代表取締役会長
- ② 佐藤 陽一郎 太陽グラントソントン税理士法人 理事長
- ③ 中村 陽一 立教大学名誉教授、東京大学社会情報研究所客員助教授

#### (2) 評議会運営

- ① 理事・監事及び評議員の選任及び解任
- ② 理事・監事の報酬等総額、理事・監事・評議員への報酬等支給基準の決定
- ③ 貸借対照表及び正味財産増減計算書の承認
- ④ 定款変更
- ⑤ 残余財産の処分、基本財産の処分または除外の承認

(注) 評議会開催については、適宜開催の予定

(3) 理事（3名）、監事（1名）

- |   |      |       |                         |
|---|------|-------|-------------------------|
| ① | 代表理事 | 柴本 俊夫 | * 任期：2026 年度（事業年度）終結時まで |
| ② | 理事   | 南野 章  | * 任期：2026 年度（事業年度）終結時まで |
| ③ | 理事   | 河合 通恵 | * 任期：2026 年度（事業年度）終結時まで |
| ④ | 監事   | 内田 健治 | * 任期：2028 年度（事業年度）終結時まで |

(4) 理事会

- ① 年度事業計画承認
- ② 決算承認
- ③ 公益事業運営にかかわる費用の承認

(注) 理事会開催については、定時理事会として最低四半期に 1 回開催するものとする

4. 組織

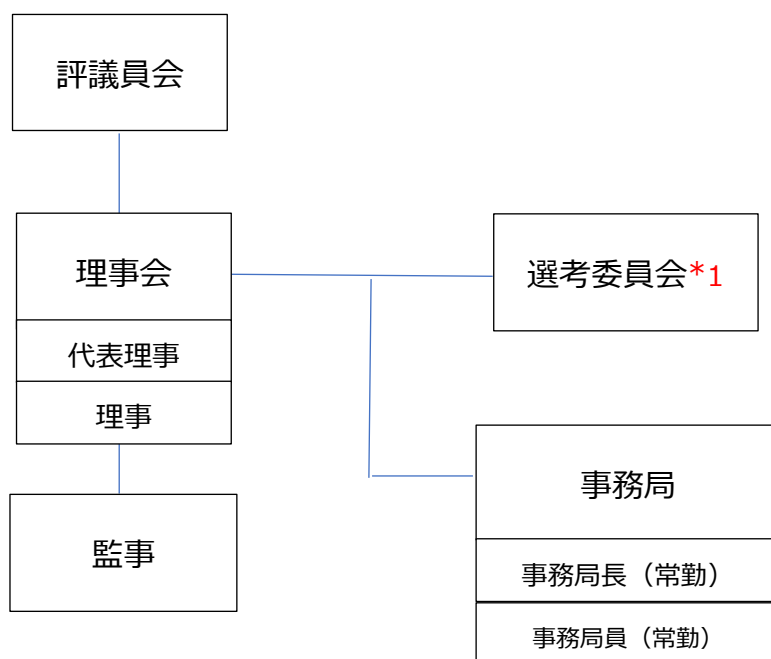

\*1 定款第 36 条

➤ 定款第 4 条の事業実施対象者を選考→理事会報告→理事会承認

➤ 委員は選考分野の有識者から理事会で選出→代表理事が委嘱

注) 委員のうち、理事・評議員が 3 分の 1 を超えて含まれない

## Ⅱ．2025年度予算計画書

### 1．収支予算書

<別紙参照>

収 支 予 算 書

2025年7月1日から2026年6月30日まで

(単位：円)

科 目	当 年 度 自 2025年 7月 1日 至 2026年 6月30日	前 年 度 自 2024年 7月 1日 至 2025年 6月30日	対前期比 (増 減)
I 一般正味財産増減の部			
1. 経常増減の部			
(1) 経常収益			
①事業収益	( 1,700,000 )	( 4,000,000 )	( △ 2,300,000 )
受取家賃（利用料）収入	1,700,000	4,000,000	△ 2,300,000
②受取寄付金	( 31,964,000 )	( 25,260,000 )	( 6,704,000 )
指定正味財産からの振替額	31,964,000	25,260,000	6,704,000
③雑収入	( 10,000 )	( 0 )	( 10,000 )
受取利息	10,000	0	10,000
経常収益計	33,674,000	29,260,000	4,414,000
(2) 経常費用			
①事業費	( 25,525,000 )	( 22,806,000 )	( 2,719,000 )
給料手当	5,040,000	6,156,000	△ 1,116,000
法定福利費	2,117,000	1,520,000	597,000
広告宣伝費	300,000	300,000	0
会議費	100,000	100,000	0
旅費交通費	400,000	500,000	△ 100,000
通信運搬費	20,000	250,000	△ 230,000
消耗什器備品	300,000	770,000	△ 470,000
消耗品費	80,000	250,000	△ 170,000
修繕費	200,000	200,000	0
減価償却費	310,000	310,000	0
地代家賃（自立支援宿舍）	11,500,000	11,040,000	460,000
地代家賃（事務所）	1,188,000	780,000	408,000
水道光熱費	150,000	400,000	△ 250,000
業務委託費	60,000	100,000	△ 40,000
租税公課	160,000	130,000	30,000
公益事業（奨学金・子供の居場所給付）	3,600,000	0	3,600,000
②管理費	( 8,149,000 )	( 6,454,000 )	( 1,695,000 )
給料手当	2,160,000	2,324,000	△ 164,000
法定福利費	910,000	760,000	150,000
会議費	25,000	50,000	△ 25,000
広告宣伝費	24,000	50,000	△ 26,000
旅費交通費	100,000	100,000	0
通信運搬費	370,000	80,000	290,000
消耗什器備品	350,000	80,000	270,000
消耗品費	50,000	80,000	△ 30,000
地代家賃（事務所）	1,848,000	1,848,000	0
水道光熱費	42,000	42,000	0
支払報酬（社労士等追加）	2,000,000	880,000	1,120,000
支払手数料	180,000	60,000	120,000
交際費	50,000	50,000	0
租税公課	40,000	50,000	△ 10,000
諸会費	0	0	0
法人税、住民税及び事業税	0	0	0
経常費用計	33,674,000	29,260,000	4,414,000
当期経常増減額	0	0	0
他会計振替額	0	0	0
当期一般正味財産増減額	0	0	0
一般正味財産期首残高	0	0	0
一般正味財産期末残高	0	0	0
II 指定正味財産増減の部			0
1. 受取寄付金	22,500,000	22,500,000	0
2. 基本財産受取利息	0	0	0
3. 一般正味財産への振替額	△ 31,964,000	△ 25,260,000	△ 6,704,000
当期指定正味財産増減額	△ 9,464,000	△ 2,760,000	△ 6,704,000
指定正味財産期首残高	39,134,180	41,894,180	△ 2,760,000
指定正味財産期末残高	29,670,180	39,134,180	△ 9,464,000
III 正味財産期末残高	29,670,180	39,134,180	△ 9,464,000

3. 資金調達及び設備投資の見込み

(1) 資金調達の見込み

当期中の資金調達はなし

(2) 設備投資の見込み

当期中の設備投資はなし

公益財団法人こどものための柴基金  
〒154-0011  
東京都世田谷区上馬四丁目 6 番地 14 号  
パストラル駒沢 3 0 5  
TEL : 03-6809-0067